weylerhof

Maak kennis met Weylerhof, een nieuw woonconcept, dat een stedelijke omgeving verenigt met een ruimtelijke en moderne architectuur.

topligging in het hart van Brugge

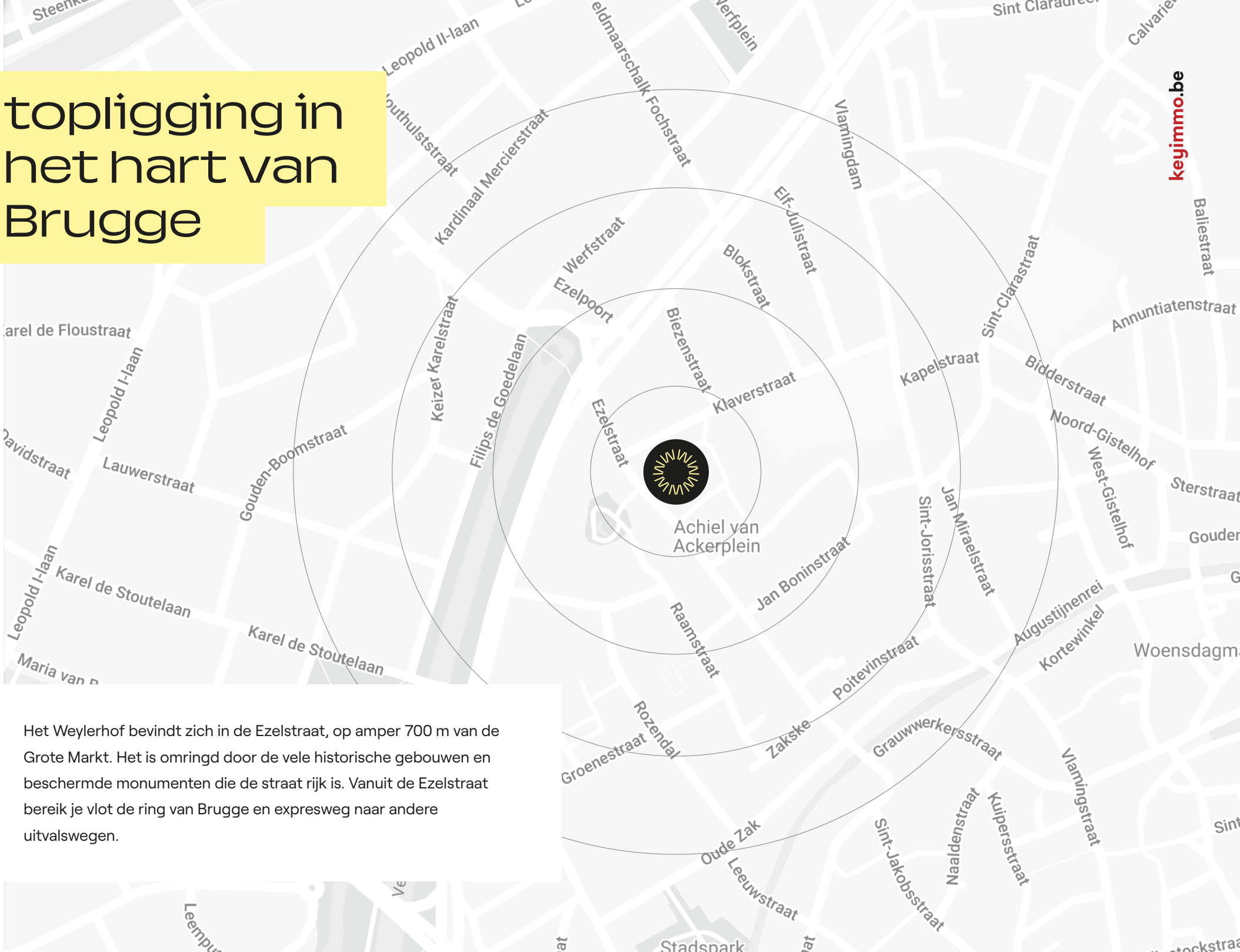

Het Weylerhof bevindt zich in de Ezelstraat, op amper 700 m van de Grote Markt. Het is omringd door de vele historische gebouwen en beschermde monumenten die de straat rijk is. Vanuit de Ezelstraat bereik je vlot de ring van Brugge en expresweg naar andere uitvalswegen.

keyimmo.be

omgeving

Modern wonen in een historische omgeving

In het hart van het historische Brugge, op wandelafstand van de markt, vind je een woonunit met 11 appartementen van verschillende oppervlaktes, voorzien van het nieuwste comfort.

Het project beantwoordt volledig aan de noden van onze huidige levensstijl. Met zijn ligging, groene omgeving en tijdloze architectuur heeft Weylerhof alle troeven in handen als investeringsvastgoed.

architectuur

keyimmo.be

Lichte gevelmaterialen voor een moderne uitstraling

Bij het ontwerp van de wooneenheden werd bijzonder veel aandacht besteed aan het comfort van de bewoners. Indeling en oriëntatie zijn hierbij essentieel. De architect koos bewust voor lichte gevelmaterialen voor een moderne uitstraling van het geheel.

De perfecte investering

De ruime leefruimtes zijn lichtrijk en genieten van een optimale lichtinval op elk moment van de dag. De strakke, tijdloze architectuur spreekt jong en oud aan. In combinatie met de locatie maakt dat van de appartementen de perfecte investering.

grondplannen

Ontdek het diverse aanbod van appartmenenten met verschillende oppervlaktes, indelingen en zichten.

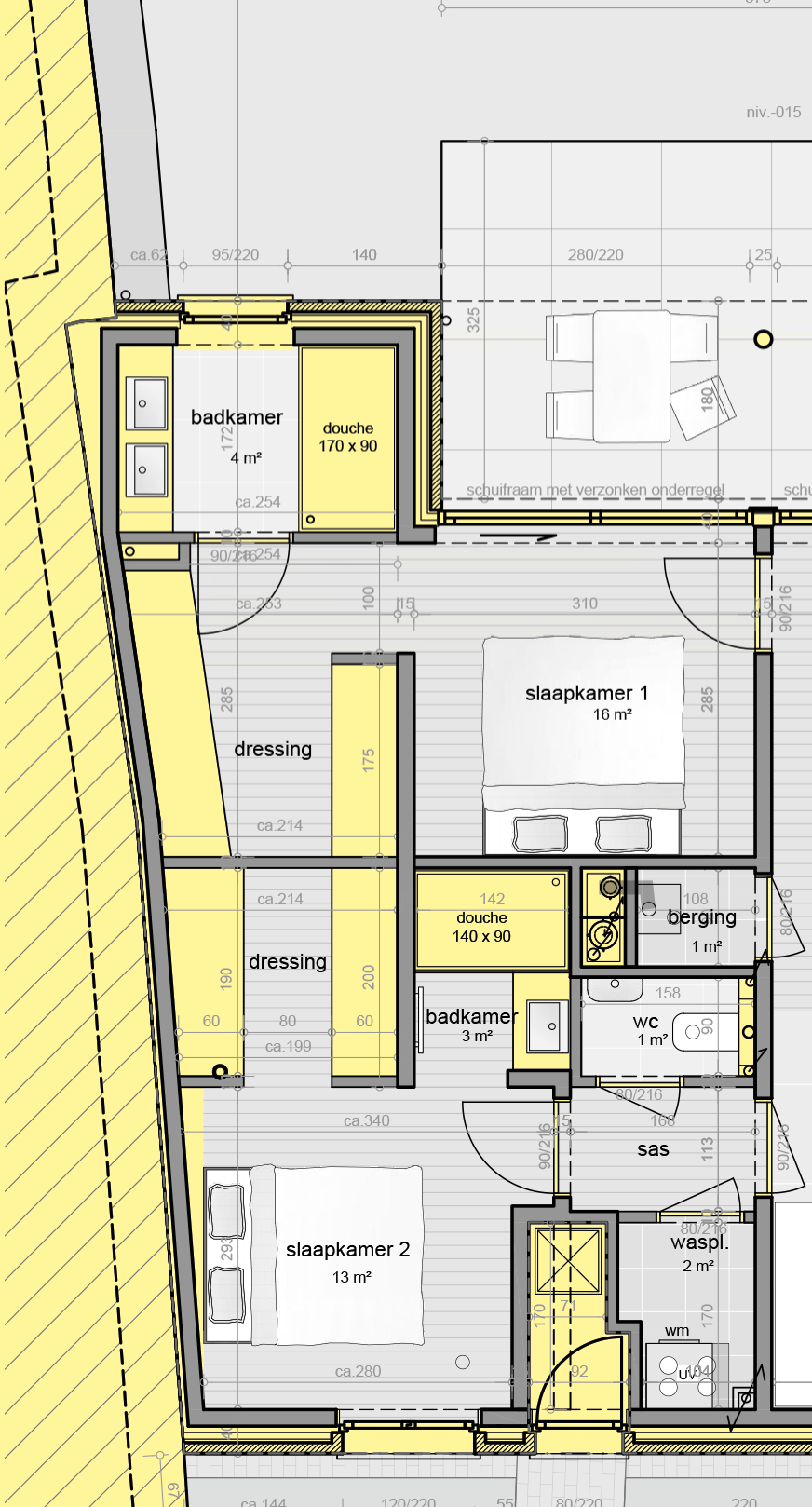

Appartement 17 / 001

Gelijkvloers

opp. 100 m² + terras 20 m² + tuin 67 m²

Ruim appartement met 2 slaapkamers, 2 badkamers met douche, afzonderlijk toilet, living met open keuken en tuin met terras.

keyimmo.be

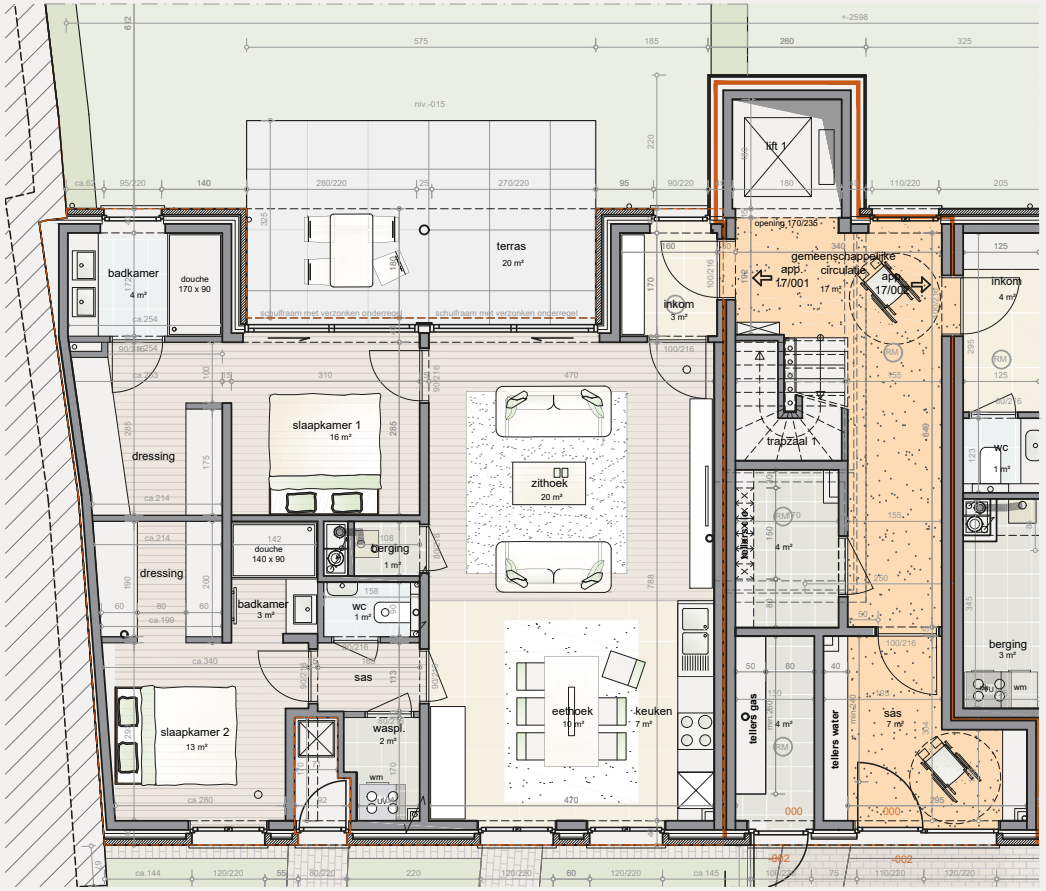

Appartement 17 / 002

Gelijkvloers

opp. 75 m² + terras 16 m² + tuin 79 m²

Appartement met 1 slaapkamer, badkamer met douche, afzonderlijk toilet, living met open keuken en tuin met terras.

keyimmo.be

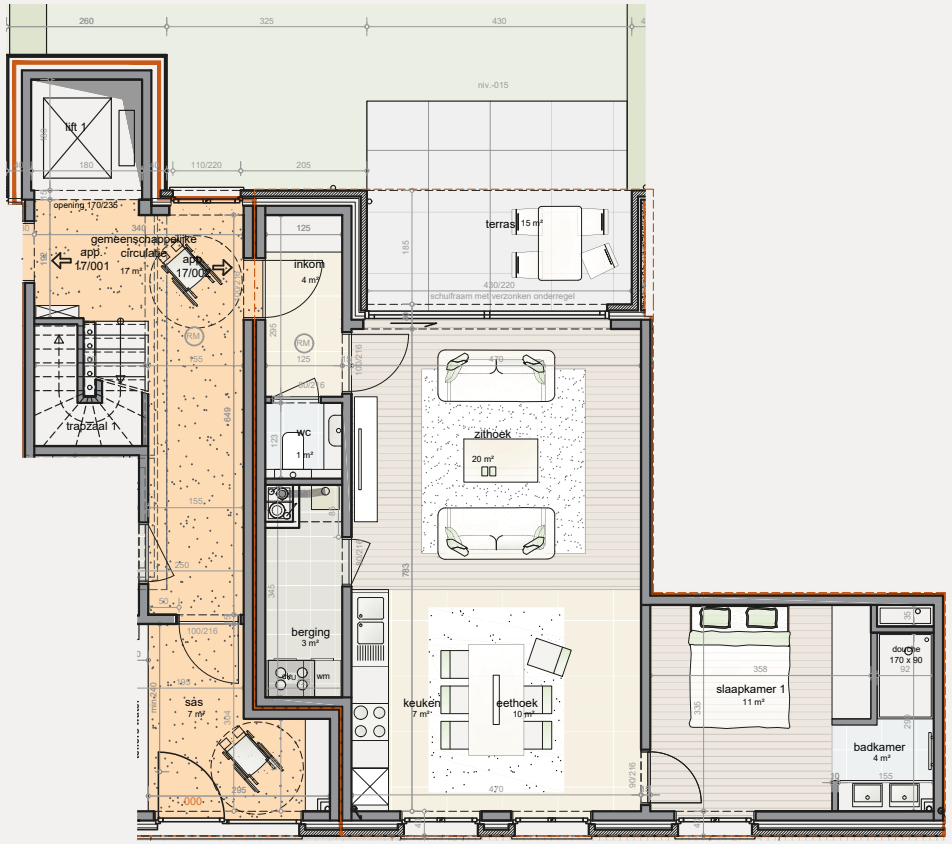

Appartement 17 / 0101

Eerste verdiep

opp. 106 m² + balkon 10 m²

Ruim appartement met 2 slaapkamers met dressing, 2 badkamers met douche, afzonderlijk toilet, living met open keuken en balkon.

keyimmo.be

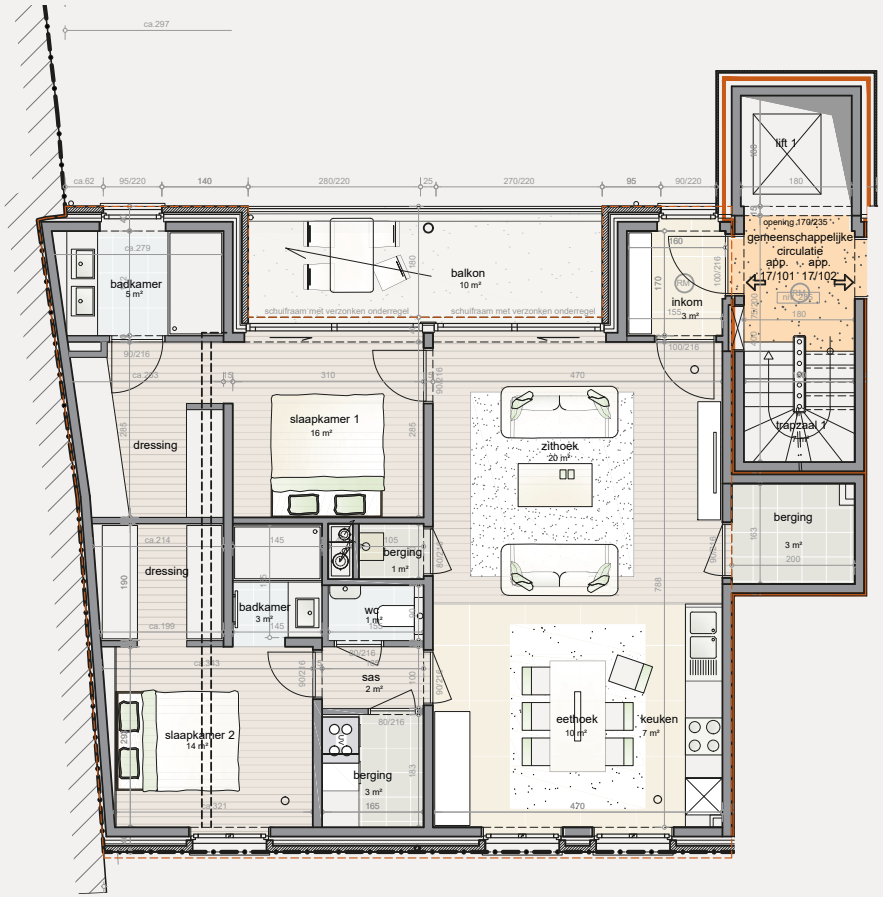

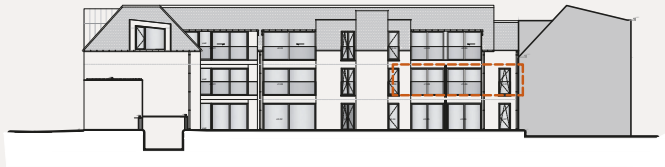

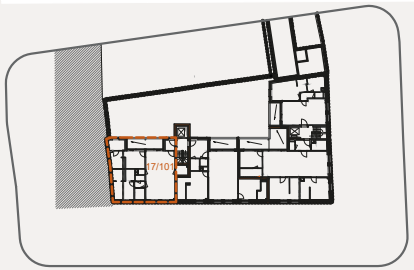

Appartement 17 / 0102

Eerste verdiep

opp. 104 m² + balkon 8 m²

Ruim appartement met 2 slaapkamers, 2 badkamers met douche, afzonderlijk toilet, living met open keuken en balkon.

keyimmo.be

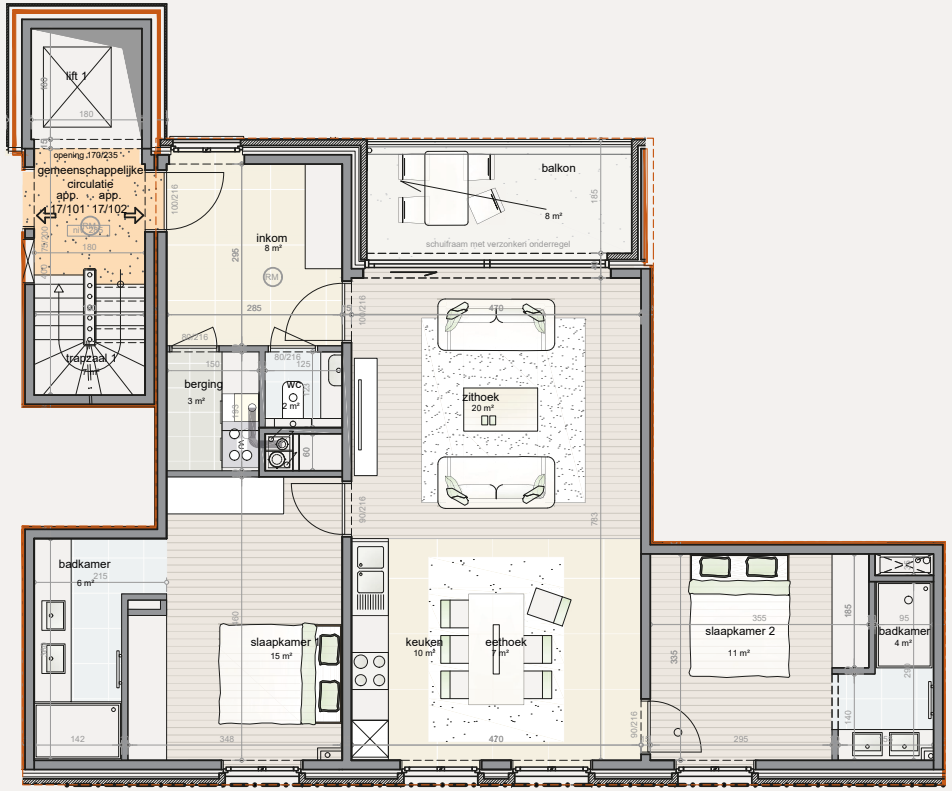

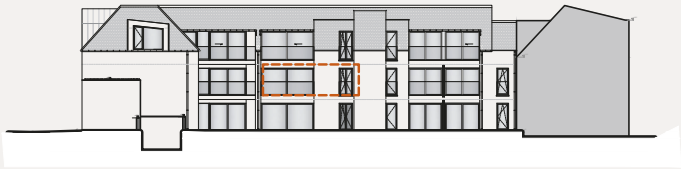

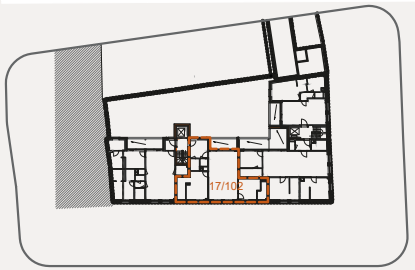

Appartement 17 / 0201

Tweede verdiep

opp. 94 m² + balkon 10 m²

Ruim appartement met 2 slaapkamers, 2 badkamers met douche, afzonderlijk toilet, living met open keuken en balkon.

keyimmo.be

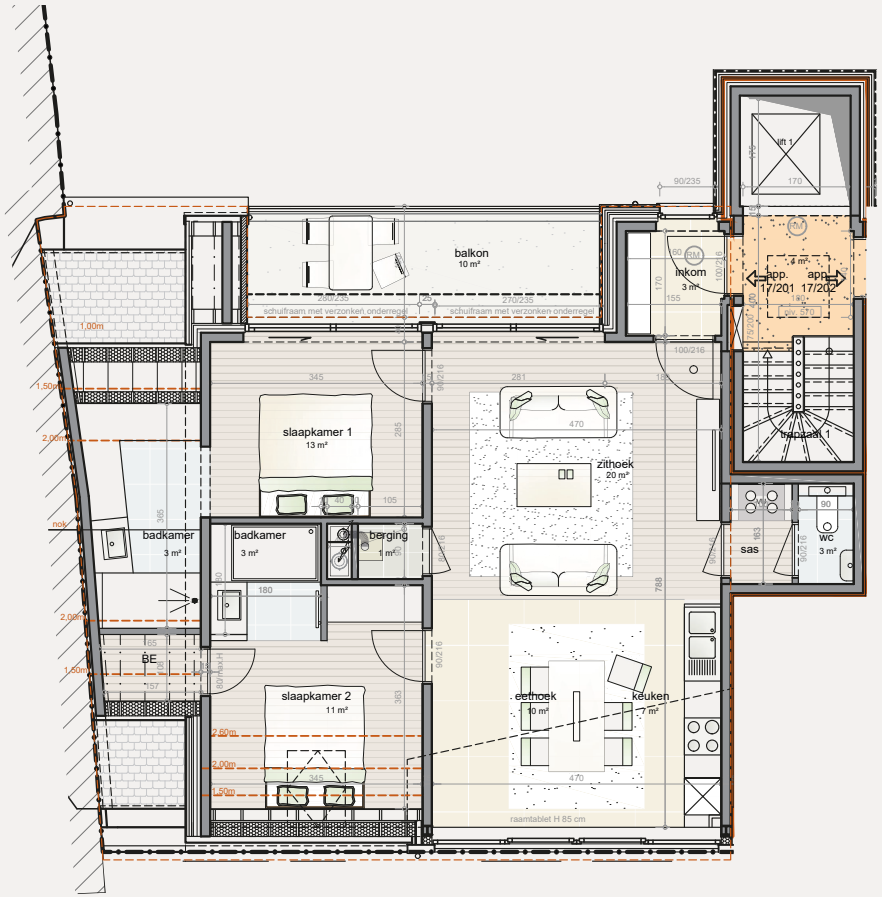

Appartement 17 / 0202

Tweede verdiep

opp. 104 m² + balkon 8 m²

Ruim appartement met 2 slaapkamers, 2 badkamers met douche/bad, afzonderlijk toilet, living met open keuken en balkon.

keyimmo.be

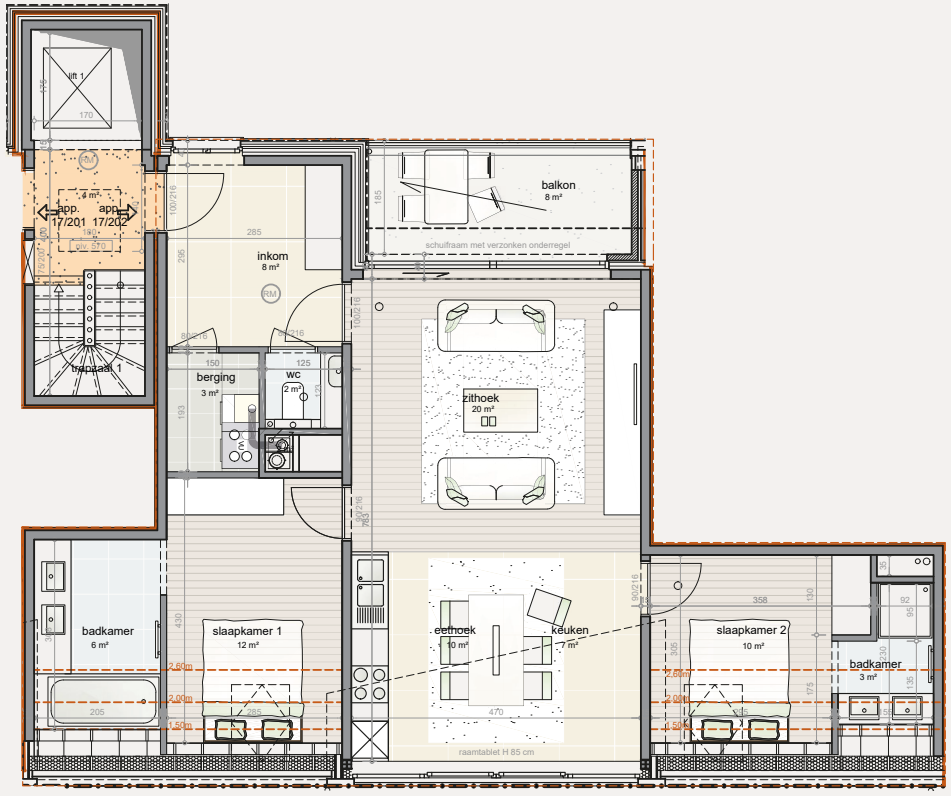

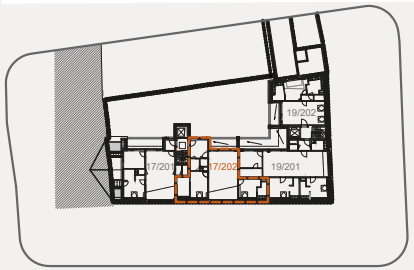

Appartement 19 / 001

Gelijksvloers

opp. 121 m² + terras 26 m² + tuin 49 m²

Ruim appartement met 3 slaapkamers, 3 badkamers met douche, afzonderlijk toilet, ruime living met open keuken en terras met tuin.

keyimmo.be

Appartement 19 / 0101

Eerste verdiep

opp. 121 m² + balkon 18 m²

Ruim appartement met 3 slaapkamers, 3 badkamers met douche, afzonderlijk toilet, ruime living met open keuken en balkon.

keyimmo.be

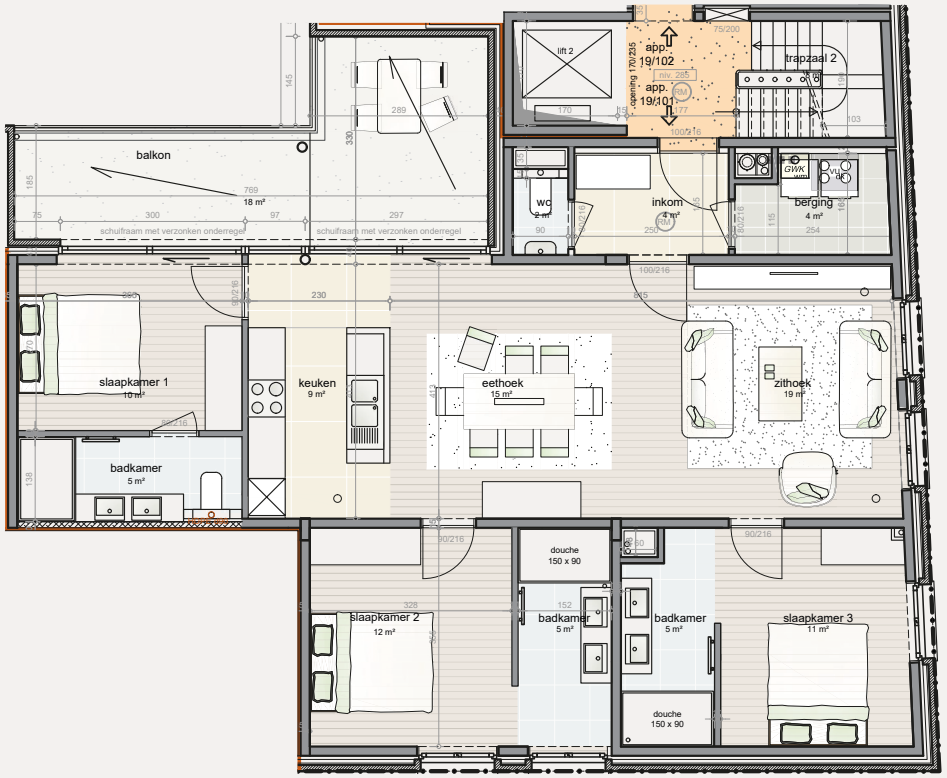

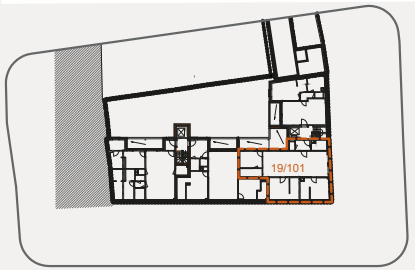

Appartement 19 / 0102

Eerste verdiep

opp. 71 m² + balkon 5 m²

Appartement met 1 slaapkamer, badkamer met douche, afzonderlijk toilet, living met open keuken en balkon.

keyimmo.be

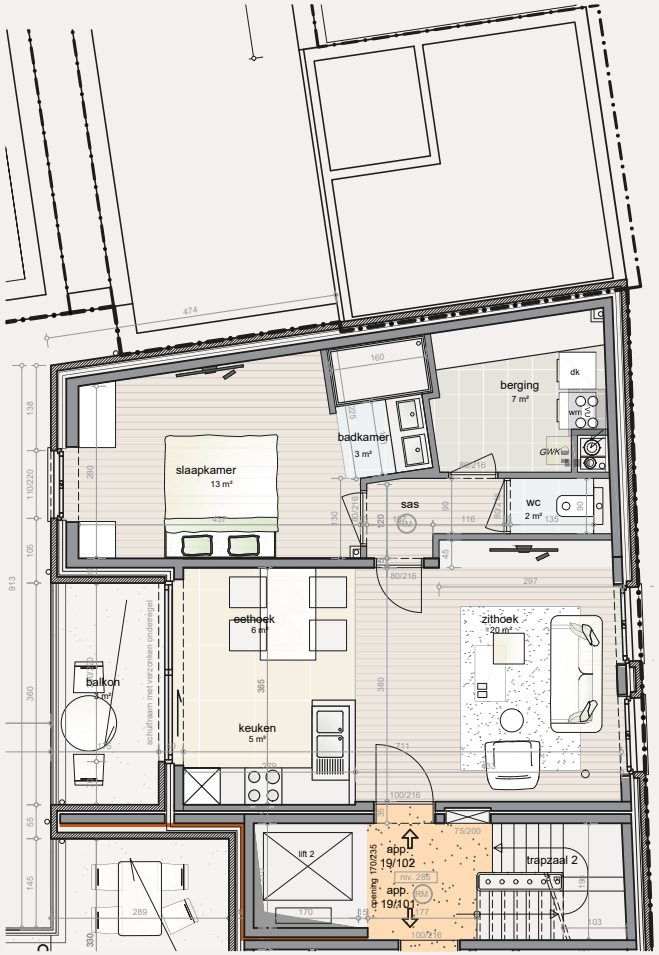

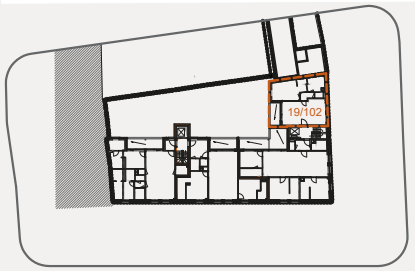

Appartement 19 / 0201

Tweede verdiep

opp. 121 m² + balkon 18 m²

Ruim appartement met 3 slaapkamers, 3 badkamers met douche, afzonderlijk toilet, living met open keuken en ruim balkon.

keyimmo.be

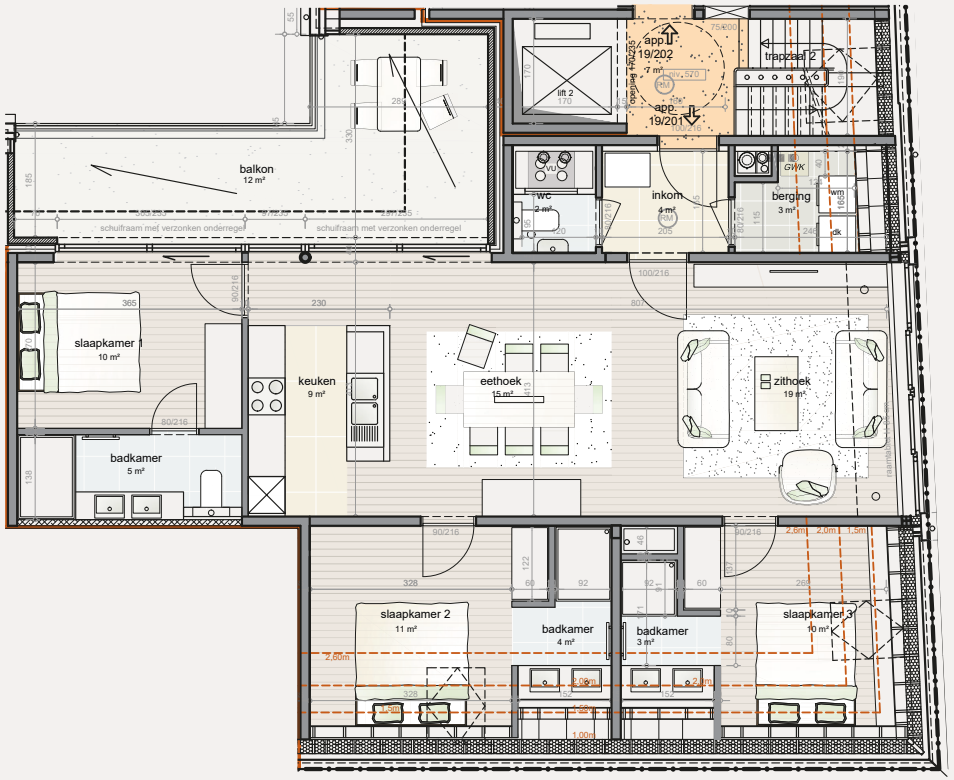

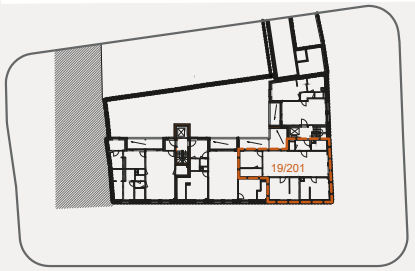

Appartement 19 / 0202

Tweede verdiep

opp. 70 m² + balkon 5 m²

Appartement met 3 slaapkamers, badkamer met douche, afzonderlijk toilet, living met open keuken en balkon.

keyimmo.be

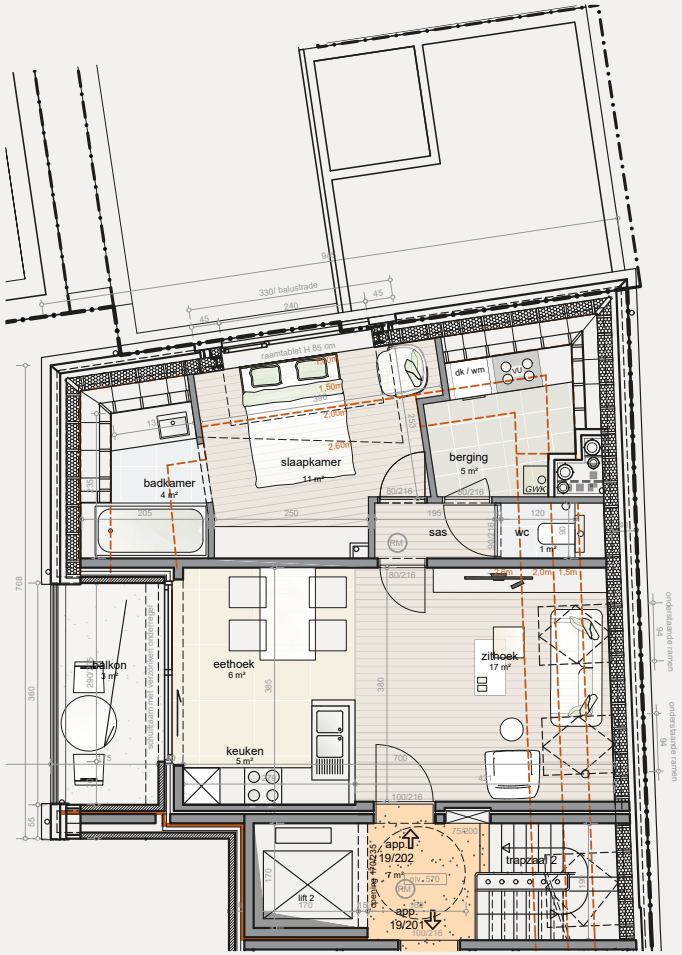

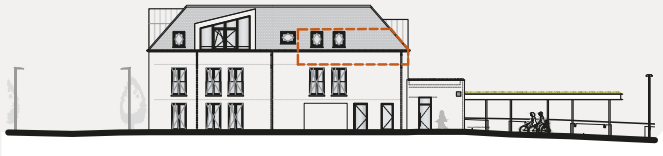

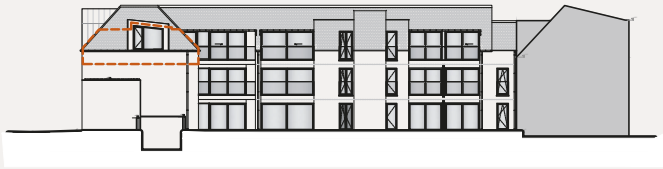

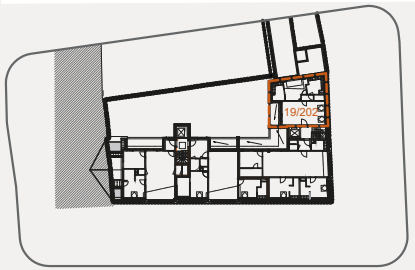

weylerhof

KEY IMMO

T 050 70 81 74